

SEZIONE A-A

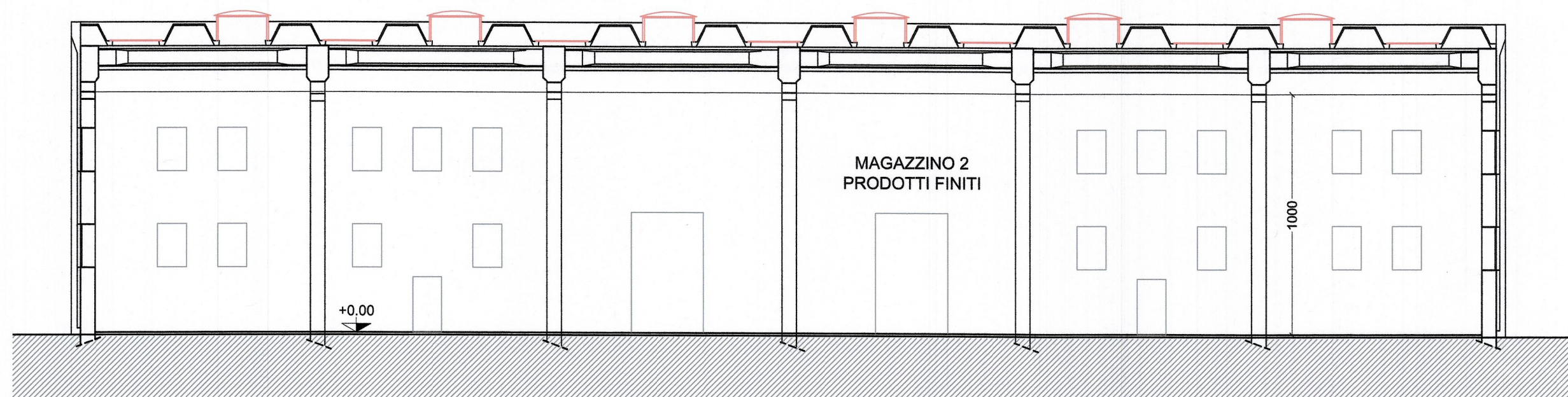

SEZIONE B-B

COMANDO PROVINCIALE VIGILI DEL FUOCO - LECCO
Uff. Prevenzione incendi prat. N° 45894



NULLA OSTA per quanto di competenza
alle condizioni indicate nella nota
N° 4812 del 07 LUG 2015

ESAMINATO
(Geom. *Bustico Diego*)

TITOLO DELL'OPERA

**NUOVO INSEDIAMENTO
LABORATORIO E MAGAZZINO
MATERIE PLASTICHE**

UBICAZIONE Via PRMO MAGGIO 12-14
MISSAGLIA (LC)

PRATICA

RICHIESTA VALUTAZIONE PROGETTO
ai sensi art. 3 D.P.R.151/2011

COMANDO PROV. VV.F. LECCO

OGGETTO DEL DISEGNO

CAPANNONE

SEZIONE A-A

SEZIONE B-B

COMMITTENTE

ALFAPLAST spa

ALFAPLAST SpA
MISSAGLIA

PROGETTISTA

Ing. Aldo Germani
Albo Ingegneri MB n° A9110

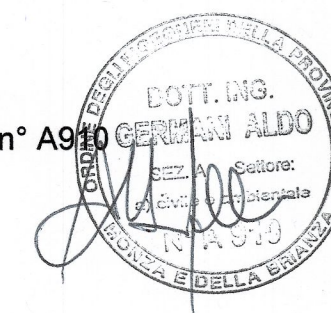

- PARERE PREVENTIVO ☐
- PRATICA EDILIZIA ☐
- AUTORIZZAZIONI ALTRI ENTI ☐
- DENUNCIA C.A. ☐
- PRATICA VV.F. ☒
- ARCHITETTONICO ☐
- PROGETTO ESECUTIVO ☐
- PARTICOLARI COSTRUTTIVI ☐
- SICUREZZA NEI CANTIERI ☐
- SICUREZZA NEI LUOGHI DI LAVORO ☐

TAVOLA

4.0

SCALA

1:200

DATA

03.06.2015

PRATICA

studio tecnico ing. Aldo Germani
via S. Giuseppe, 47 - 20831 Seregno (MB)
tel.0362.325476 - 335.5862704
mail:ing.aldogermani@gmail.com

tutti i diritti d'autore sono riservati: artt. 2578-2583 c.c.